

IL PERCHÉ DEL CONVEGNO

La vigente legislazione nazionale sul Fondo di Solidarietà Nazionale (Legge n. 102/04 e s.m.i.) auspica il ricorso alle Compagnie assicurative per salvaguardare le imprese in agricoltura, sia dal rischio delle avversità atmosferiche sia da quello delle epizootie o fitopatie. Tali calamità negli ultimi anni hanno costituito un forte punto di criticità per le aziende aggravato, soprattutto, alla difficoltà di reperimento di finanziamenti pubblici.

A tal proposito l'Assessorato delle Risorse Agricole ed Alimentari della Regione Siciliana, organizzando questo convegno, intende diffondere la conoscenza di un importante strumento, quale è il ricorso alle Polizze Assicurative agevolate, anche alla luce dell'intervento legislativo regionale n.11/2010 finalizzato all'integrazione dei contributi erogati dallo Stato e dalla Commissione Europea.

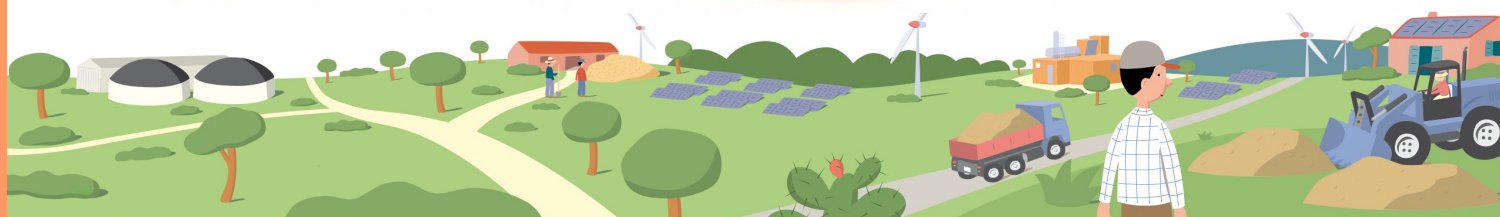

Comunicazione:
Area interdipartimentale per il coordinamento e la gestione dei fondi comunitari e nazionali
UO 6 – Coordinamento Attività di Monitoraggio
Viale Regione Siciliana, n. 277190145 Palermo
Tel.: 0917075986
Email: agril.strutturamonitoraggio@regione.sicilia.it
www.psr Sicilia.it

Segreteria organizzativa:
Dipartimento Regionale Interventi Strutturali
UO32 – Credito alle Imprese
Viale Regione Siciliana, n. 2771
90145 Palermo
Tel.: 0917076275
e-mail: agril.creditoimpresa@regione.sicilia.it



Convegno

IL PIANO ASSICURATIVO AGRICOLO A SALVAGUARDIA DELLE AZIENDE

Giovedì 21 Luglio 2011, ore 9,00
ORTO BOTANICO – Sala "LANZA"
Via Lincoln 2, – Palermo

PROGRAMMA

- ORE 9,00: **REGISTRAZIONE PARTECIPANTI**
- ORE 9,30: **Rosaria Barresi**
Assessorato Regionale delle Risorse Agricole e Alimentari
Dirigente Generale del Dipartimento interventi strutturali per l'agricoltura
Apertura dei lavori
- ORE 9,45: **Vincenzo Cusumano**
Assessorato Regionale delle Risorse Agricole e Alimentari
Dirigente Servizio Interventi a supporto delle imprese
L'esigenza "assicurativa" per le imprese della Sicilia
- ORE 10,00: **Giuseppe Blasi**
Ministero Politiche Agricole, Alimentari e Forestali
Direttore Generale della Direzione Competitività per lo Sviluppo Rurale
Il piano assicurativo e le sue modalità di funzionamento
- ORE 10,15: **Egidio Sardo**
Area servizi finanziari ISMEA
Direttore Generale ISMEA
Il compito dell'ISMEA nelle assicurazioni agricole agevolate
- ORE 10,30: **Albano Agabiti**
Presidente ASNACODI
Il ruolo dei Consorzi di Difesa a salvaguardia delle imprese agricole
- ORE 10,45: **Pierugo Andreini**
ANIA
Responsabile Assicurazioni Agricole
Il punto di vista delle compagnie assicurative
- ORE 11,00: **Consorzi di Difesa**
Case history: Consorzi di difesa in Sicilia
- ORE 11,15: **Coffe Break**
- ORE 11,45: **Dibattito**
- ORE 13,00: **Elio D' Antrassi**
Assessore Regionale delle Risorse Agricole e Alimentari
Conclusioni

Scheda di adesione

IL PIANO ASSICURATIVO AGRICOLO A SALVAGUARDIA DELLE AZIENDE

Giovedì 21 Luglio 2011, ore 9,00, ORTO BOTANICO – Sala "LANZA", Via Lincoln 2, Palermo

Nome e Cognome _____

Azienda / Ente / Studio professionale _____

Settore di attività _____

Indirizzo _____ Città _____ C.A.P. _____

Tel. _____ Fax _____ e-mail _____

Informativa. Ai sensi del d.lgs 196/2003 desideriamo informare che i dati personali forniti con l'adesione saranno utilizzati, anche con l'ausilio di strumenti elettronici, per la predisposizione dell'elenco dei partecipanti al convegno in oggetto, al fine di inviare loro comunicazioni relative a nuove iniziative istituzionali. L'interessato potrà sempre esercitare i diritti previsti dall'art. 7 del decreto.

Esprimo il mio consenso al trattamento dei dati personali esclusivamente per l'invio di informative da parte del Dipartimento Regionale degli Interventi Strutturali per l'Agricoltura.

