

Informativa sull'attività di Comunicazione, informazione e pubblicità



“*Coltiviamo
sviluppo...
...Sicilia, la terra
del tuo futuro*”



www.psr Sicilia.it

**COMITATO DI SORVEGLIANZA
PSR SICILIA 2007/2013**

PALERMO 14 NOVEMBRE 2014

Si riportano, di seguito, le attività di comunicazione, informazione e pubblicità svolte nell'ambito della Misura 511 "Assistenza tecnica" in attuazione del Piano di Comunicazione del PSR Sicilia 2007-2013, suddividendole in due parti: nella prima si riepilogano, in modo sintetico e schematico, l'insieme delle attività svolte dall'avvio del Programma al 31 maggio 2013 (data della relazione presentata in occasione del precedente Comitato di Sorveglianza tenutosi il 12 giugno 2013), nella seconda si descrivono, in maniera più ampia e dettagliata, tutte le attività svolte dal 1 giugno 2013 alla data attuale.

Per la realizzazione delle predette attività, l'Amministrazione si è avvalsa dei servizi di un'impresa privata, che si è aggiudicata l'appalto pubblico per l'"Affidamento dei servizi di informazione, pubblicità e marketing relativi al piano di comunicazione del PSR Sicilia 2007-2013" e con la quale è stato sottoscritto il relativo contratto in data 09/09/2011.

PARTE PRIMA

SINTESI DELLE ATTIVITÀ SVOLTE DALL'AVVIO DEL PSR AL 31 MAGGIO 2013

La tabella seguente illustra, in modo sintetico e schematico, l'insieme delle attività svolte dall'avvio del Programma alla fine del mese di maggio 2013, data dell'ultima relazione informativa.

Le attività e i servizi prodotti nell'arco temporale considerato sono illustrati in dettaglio nelle precedenti relazioni.

Scheda sintetica delle principali attività di comunicazione, informazione e pubblicità realizzate da avvio PSR a maggio 2013		
Servizio	Strumento	Attività realizzate
La comunicazione online	Sito istituzionale www.psr Sicilia.it	Aggiornamento grafica e layout del sito
		Ottimizzazione del sito attraverso la riorganizzazione dei contenuti al fine di migliorarne la fruibilità
		Home page migliorata tecnico, permettendo adesso una maggiore compatibilità con le diverse risoluzioni degli schermi video e continua implementazione delle sezioni
		Inserimento di banner nella home page che oltre a richiamare l'attenzione sull'evento/iniziativa da divulgare
		Il sito del PSR Sicilia 2007-2013 rappresenta il principale front office di quest'Amministrazione con una media di circa 5000 accessi per settimana. Mediamente si pubblicano 2.500 documenti all'anno.
	Social network	Gestione social network Facebook, Youtube e Linkedin dal 2011
		Gestione social network Twitter attivato dall'inizio del 2011
Progettazione, realizzazione e gestione della campagna di informazione, pubblicità e marketing del Piano di comunicazione del PSR Sicilia 20072013	Comunicazione sui Media	<p>Realizzazione n. 1 Spot televisivo Realizzazione n. 1 Spot radiofonico Avvisi stampa 24 moduli, mezza pagina e pagina intera;</p> <ul style="list-style-type: none"> • Conferenza stampa 25/10/2011- Palermo, sede dell'Assessorato, "Chi semina banda larga raccoglie sviluppo" riguardante l'accordo di programma con il MiPAAF per l'attuazione della Misura 321/B az. 1; • Conferenza stampa "Programma di Sviluppo Rurale Sicilia 2007-2013: raggiunto l'obiettivo di spesa 2011, 29/12/2011, sede dell'Assessorato delle Risorse Agricole e Alimentari – Palermo; • Conferenza stampa "Coltiviamo Sviluppo...con la Banda Larga", 19/01/2012, Villa Malfitano - Palermo; • Conferenza stampa "Il futuro dei giovani in agricoltura", 16/02/2012, sede dell'Assessorato delle Risorse Agricole e Alimentari – Palermo;

Segue

Servizio	Strumento	Attività realizzate
	Eventi	<ul style="list-style-type: none"> • Conferenza stampa “La cultura rurale incontra le scuole. Due progetti per un futuro di sviluppo”, sede dell'Assessorato delle Risorse Agricole e Alimentari 20/03/2012 – Palermo; • n. 7 Avvisi stampa 24 moduli mezza pagina e pagina intera in occasione di "Seminari Mis. Agriturismo" e "Oasi informative"; • n. 2 Conferenze stampa 20/09/2012 e 23/01/2013 Partecipazione alla manifestazione mostra-mercato “Piazze del Bio” - È stato allestito uno stand dedicato al PSR Sicilia tra quelli previsti all'interno della manifestazione organizzata, 30/10/2011- Palazzo Chiaramonte - Steri, Palermo; • Convegno “Coltiviamo Sviluppo... con l'integrazione delle filiere produttive, 5/12/2011, Catania Sheraton Hotel - Cannizzaro (CT); • Convegno “Coltiviamo Sviluppo... con l'integrazione delle filiere produttive, 6/12/2011 Splendid Hotel la Torre - Palermo; • Seminario sui Progetti Integrati di Filiera, 18/01/2012, Aula Magna del Polo Universitario – Agrigento; • Seminario sui Progetti Integrati di Filiera, 20/01/2012, Ente Autodromo Lago di Pergusa – Enna; • Seminario Progetti Integrati di Filiera, 26/01/2012 Sala degli Specchi, palazzo dei Leoni, sede Provincia Regionale – Messina; • Seminario sui Progetti Integrati di Filiera, 27/01/2012, Ispettorato Regionale Agricoltura - Ragusa; • Seminario di presentazione delle Misure destinate alla tutela dell'ambiente forestale e allo sviluppo sostenibile delle aree rurali, 6/03/2012, Palazzo ESA – Presidenza della Regione - Catania; • Seminario di presentazione delle Misure destinate alla tutela dell'ambiente forestale e allo sviluppo sostenibile delle aree rurali, 7/03/2012, Le Stoài - Agrigento; • Forum Regionale Sviluppo Rurale “Coltiviamo Sviluppo in Sicilia, terra del tuo futuro”, 26/04/2012, Grand Hotels et des Palmes – Palermo; • Seminario di presentazione della Misure finalizzate al contrasto del dissesto idrogeologico. Alla tutela del paesaggio tradizionale e all'utilizzo sostenibile dei terreni agricoli, 10/05/2012, Sala borsa della CCIAA – Messina. • Partecipazione con apposito stand PSR Sicilia alle manifestazioni mostra-mercato “Piazze del Bio” 27/05/2012 - Palermo. • Evento di chiusura con premiazione del contest scolastico “Coltiva... il progetto di sviluppo del tuo futuro”, 28/05/2012 Palermo; • Miniforum provinciale “Coltiviamo Sviluppo in Sicilia, terra del tuo futuro”, per la provincia di Ragusa, 29/05/2012, Isp. Prov. Agricoltura di Ragusa. • n. 2 seminari "Misure Agroambiente"; • n. 2 seminari " Misure Agriturismo"; • n. 14 tappe Road Show Banda Larga nelle aree rurali; • n. 5 Oasi informative (PA, ME, RG, CT, TP)

Segue

Servizio	Strumento	Attività realizzate
Progettazione, realizzazione e gestione della campagna di informazione, pubblicità e marketing del Piano di comunicazione del PSR Sicilia 2007-2013	Comunicazione esterna	Realizzazione di n. 2 piani di affissione per comunicare e sensibilizzare la cittadinanza sui temi legati al PSR e informare sugli eventi Seminari PIF e Convegno (Forum) del 26 aprile 2012
	Attività promo-educative	<ul style="list-style-type: none"> Contest Scolastico indetto dal PSR Sicilia 2007-2013. Iniziativa diretta agli studenti delle classi III e IV degli Istituti Professionali e Tecnici Agrari della Sicilia con lo scopo di stimolare e sensibilizzare i futuri tecnici di domani rispetto alla conoscenza ed alla valorizzazione del PSR Sicilia 2007-2013, avvicinandoli nel contempo alla PA, attraverso la realizzazione di una proposta progettuale con oggetto la realizzazione tecnica e funzionale di un progetto innovativo di riqualificazione del territorio rurale (aprile 2012) Organizzazione e realizzazione degli stage presso gli uffici di rappresentanza della Regione Siciliana a Bruxelles e gli uffici della Commissione europea per 5 giornate di formazione, viaggio, vitto e alloggio per n. 5 borsisti vincitori (periodo 3-9 marzo 2013)
	Realizzazione, stampa e distribuzione materiali	Produzione vari materiali di comunicazione: opuscolo informativo, pieghevole, locandine, gadget, desk oasi informative, cartelline
Assistenza, collegamento e monitoraggio	Ufficio di collegamento	Supporto alle attività di comunicazione e collegamento con la Società aggiudicataria
	Organizzazione e realizzazione di appositi strumenti di ricerca sociale e marketing	Rapporto trimestrale delle attività ottobre-dicembre 2012; documento di Monitoraggio degli eventi PSR Sicilia da ottobre 2011 a dicembre 2012; risultati del Sondaggio sull'efficacia delle attività di comunicazione del PSR Sicilia (metodo CATI)

PARTE SECONDA

ATTIVITA' SVOLTE DAL 1° GIUGNO 2013 A FINE OTTOBRE 2014

Sintesi delle attività

Nel periodo in esame sono state realizzate le seguenti attività:

- Comunicazione sui Media
- Comunicazione esterna
- Conferenza stampa
- Produzione di materiali di comunicazione
- Partecipazione a fiere e manifestazioni

I paragrafi successivi illustrano in dettaglio ciascuna attività realizzata.

Per quanto concerne la comunicazione sui Media, nel periodo compreso fra giugno 2013 e settembre 2014 sono state realizzate due diverse campagne:

1. Campagna per la diffusione dei risultati raggiunti dal PSR Sicilia 2007-2013 (novembre – dicembre 2013)
2. Campagna a supporto del Progetto Borse di Studio (luglio 2014).

Campagna per la diffusione dei risultati raggiunti dal PSR Sicilia 2007-2013 (novembre – dicembre 2013)

Tenuto conto delle attività realizzate fino al 30 maggio 2013 e dei dati derivanti dal monitoraggio annuale, nonché dello stato di avanzamento delle attività del PSR Sicilia 2007-2013, le azioni realizzate da giugno 2013 a settembre 2014 hanno avuto l'obiettivo di comunicare verso il grande pubblico regionale dando seguito alla volontà di valorizzazione e diffusione dei risultati fino ad oggi raggiunti dal Programma attraverso la realizzazione delle diverse misure presenti nei quattro Assi, allo scopo di informare, sensibilizzare e coinvolgere il pubblico in oggetto.

A tale scopo è stato utilizzato un sistema di comunicazione integrato sviluppato su diversi fronti, utilizzando i mezzi più idonei e funzionali al corretto ed efficace conseguimento dei target/obiettivi, al fine di raggiungere il maggior numero di pubblico. Le attività realizzate hanno visto il coinvolgimento, in questa fase, dei media classici aventi lo scopo di parlare ed informare i cittadini. Attraverso la comunicazione dei risultati raggiunti dal PSR Sicilia sono state valorizzate anche le diverse opportunità che ad esso sottendono cercando di mandare così al pubblico un messaggio positivo rivolto al futuro, ovvero alla nuova programmazione 2014 - 2020.

Per individuare la corretta strategia di comunicazione si è operata un'analisi puntuale che ha permesso di definire alcuni punti di forza e debolezza comunicativa in merito alle azioni ed ai progetti inerenti al PSR Sicilia andando, allo stesso tempo, a delineare le azioni sulle quali puntare.

Considerato che, nell'immaginario collettivo regionale la U.E. insieme alla Regione Siciliana sono considerati gli organismi deputati ad intraprendere azioni a favore dello sviluppo locale e di contrasto alla disoccupazione, in un contesto di profonda e duratura crisi economica diffusa in tutto il Paese si è notato un incremento della domanda di informazioni che riguardano concrete opportunità di sviluppo come quelle sostenute dal Programma di Sviluppo Rurale 2007-2013.

Si è, pertanto, constatata l'esigenza di utilizzare una comunicazione in grado di garantire continuità e trasparenza all'accesso informativo per tutto il restante arco temporale di vigenza del programma, mantenendo allo stesso tempo il rapporto fiduciario e di attenzione verso tale flusso attraverso iniziative in grado di rilanciare la visibilità del programma medesimo.

Tutte le attività sono state svolte in coerenza con gli obiettivi prioritari dell'Autorità di Gestione, che si riassumono a seguire:

1. informare e sensibilizzare i cittadini, i potenziali beneficiari, gli effettivi beneficiari della Regione Sicilia in merito al PSR Sicilia 2007-2013 ed al ruolo svolto dall'Unione Europea;
2. informare e sensibilizzare il grande pubblico regionale sui risultati raggiunti dalle azioni di programma del PSR, dando visibilità a quegli interventi/misure realizzate con i fondi del PSR considerati emblematici e rappresentativi del Programma nel suo complesso;
3. garantire un'informazione completa, aggiornata e diffusa su tutto il territorio siciliano ai beneficiari attuali e potenziali;
4. pubblicizzare i vantaggi derivanti per la collettività dall'attuazione del Programma;
5. informare sul ruolo che rivestono le Istituzioni coinvolte.

Obiettivo della comunicazione sui Media, in particolare, è stato di diffondere i risultati raggiunti dal PSR Sicilia 2007-2013 attraverso le diverse misure presenti nei quattro Assi, allo scopo di informare, sensibilizzare e coinvolgere il pubblico in oggetto.

Al fine di informare e coinvolgere la popolazione regionale in merito ad alcuni dei risultati raggiunti dal PSR Sicilia 2007-2013 si è deciso di dare rilevanza ad alcuni temi specifici delle misure che sono state ritenute la più rappresentative tra quelle presenti all'interno dei 4 Assi.

Qui di seguito elenchiamo in maniera sintetica le tematiche trattate per la comunicazione, rivolte al grande pubblico regionale, dei risultati ottenuti attraverso l'attuazione del programma:

Asse 1

GENERALE PSR - Trend positivo occupazione in agricoltura rispetto ad altri settori

Misura 121 - (ammodernamento delle aziende agricole siciliane, ecc.)

Misura 112 - (occupazione giovani in agricoltura, ecc.)

Misura 126 - (ripristino delle aziende agricole e del patrimonio rurale danneggiato da calamità naturali nelle zone del messinese recentemente colpite da disastri naturali (Giampilieri) e introduzione di adeguati strumenti di prevenzione, ecc.)

Asse 2

Misura 216/A2 - (investimenti nell'area dei monti Nebrodi e dei monti Peloritani per il recupero del territorio e la conservazione del paesaggio, per contrastare il dissesto idrogeologico e recuperare il paesaggio agrario tradizionale, gestione dei terrazzamenti e/o ciglionamenti attraverso tecniche a basso impatto ambientale in aree non meccanizzabili per colture terrazzate, ecc.)

Misura 214 (investimenti agroambientali in tema di biologico, indennità compensativa, ecc.)

Asse 3

Misura 311 (Agriturismo, fattorie didattiche, ecc.) - Azioni innovative per lo sviluppo delle aree rurali non strettamente legate all'agricoltura

Misura 322 (Sviluppo e rinnovamento dei villaggi, ecc.)

Misura 323 (Realizzazione di interventi di ripristino di siti di elevato pregio naturalistico, paesaggistico, agrario tradizionale, ecc.)

Misura 321 (Banda Larga nelle aree rurali, ecc.)

Considerando che il sistema mediatico della regione Sicilia risulta piuttosto statico, ovvero da una parte vi sono alcune testate forti (appartenenti a grandi gruppi editoriali), dall'altra una miriade di piccole realtà editoriali si è deciso di essere presenti su testate leader per diffusione e numero di lettori in grado di assicurare allo stesso tempo la copertura capillare del territorio di riferimento.

Per questo abbiamo pianificato avvisi con pubblicità tabellare formato piede pagina sia su il "Giornale di Sicilia" (la testata più diffusa e letta nella parte occidentale della regione) sia su "La Sicilia" (la testata più diffusa e letta nella parte orientale della regione), sia su la "Gazzetta del Sud" (quotidiano interregionale diffuso anche in Calabria e letto prevalentemente a Messina e provincia). Inoltre, a rafforzamento della pianificazione, abbiamo inserito 1 avviso formato quarto di pagina anche su "La Repubblica", quotidiano nazionale presente sul territorio con l'edizione "Palermo" diffusa nella Sicilia occidentale e 4 avvisi formato quarto di pagina sul Quotidiano di Sicilia (testata che permette inoltre di raggiungere anche il target della classe dirigente siciliana).

Si riporta qui di seguito lo schema relativo al profilo qualitativo delle testate selezionate nonché lo schema di dettaglio con i contatti raggiunti mediante la pianificazione media nel periodo novembre e dicembre 2013.

Testata	Qualità della pianificazione, profilo delle testate
Quotidiano di Sicilia	Quotidiano con una redazione giornalistica ampiamente preparata in tutti i settori, dalla cronaca alla politica, dalla finanza al commercio, dalla cultura alla salute, la famiglia Tregua ha una lunga tradizione imprenditoriale. Il giornale, che esce dal martedì al sabato, ha un lettorato medio alto. Raggiunge principalmente la classe dirigente siciliana. Secondo i lettori è indipendente e riesce a stare al di sopra delle parti e di conoscere meglio i problemi siciliani ed ospita pubblicità utile ed interessante.
Repubblica ed. Palermo	Le edizioni locali di Repubblica sono un vero e proprio quotidiano all'interno del quotidiano. Nelle pagine dedicate il cittadino ha l'occasione di osservare e giudicare il sociale, l'organizzazione ed il funzionamento dei poteri pubblici. Mirano a fornire ai propri lettori le notizie a loro più vicine, quelle che maggiormente coinvolgono i loro interessi e curiosità e che sollecitano maggiormente il loro impegno: sono infatti pagine dedicate all'economia, al lavoro, alla cronaca, ai problemi ambientali, alla politica, allo spettacolo ed ai servizi delle rispettive zone di diffusione. La Repubblica Palermo è diffusa in tutta la regione.
Il giornale di Sicilia	Uno dei quotidiani leader nella Regione, diffuso fortemente nella Sicilia Occidentale, ha 8 edizioni provinciali (Agrigento, Trapani, Catania, Caltanissetta, Siracusa, Enna, Messina, Ragusa ed ogni giorno due pagine dedicate ai comuni di Marsala e Gela.
La Sicilia	Fondato nel 1945 ha 7 edizioni provinciali, comprendo capillarmente la Sicilia Orientale. Ha sette edizioni provinciali (Enna, Agrigento, Messina, Palermo-Trapani, Caltanissetta, Ragusa, Siracusa).
Gazzetta del Sud	È leader indiscussa per copie e lettori nel territorio di riferimento e raggiunge un lettorato interessante e qualificato per classe sociale ed età. Il lettore dimostra particolare interesse verso la pubblicità sui quotidiani. E' necessaria nella pianificazione pubblicitaria perchè leader a Messina. Ha all'interno anche le edizioni dedicate a Siracusa, Ragusa e Catania.

AMBIENTE. Con il decreto "Terra dei fuochi" «una risposta senza precedenti» per far fronte all'emergenza campana

È reato bruciare i rifiuti carcere fino a cinque anni

Dalla "mappa" dei suoli contaminati e sani alle bonifiche più veloci

TOMMASO TETRO

Roma. Nuove norme per rimarginare le ferite aperte nella Terra dei fuochi, che rappresentano una risposta senza precedenti da parte del governo, dello Stato. Questo lo spirito che, secondo il premier Enrico Letta, anima il decreto sulle emergenze ambientali e industriali, un provvedimento che si confronta nell'emergenza Terra dei fuochi con l'insediamento della legge e l'introduzione del reato di combustione di rifiuti.

L'area tra Napoli e Caserta diventa così zona "sperimentale speciale" con il decreto, in particolare, viene introdotta nell'ordinamento italiano il reato di combustione dei rifiuti, per mettere fine ai roghi tossici dei cumuli abbandonati. È poi stabilita la permanenza delle aree agricole interessate e industriali, un provvedimento che si confronta nell'emergenza Terra dei fuochi con l'insediamento della legge e l'introduzione del reato di combustione di rifiuti.

Oggi i roghi tossici di rifiuti (spesso come "micidii" o usano pseudonimi abbandonati) sono infatti sanzionati soltanto con contravvenzioni. Con questa norma vengono disposte sanzioni penali: è previsto il carcere da due a cinque anni, e nel caso l'incendio riguardi rifiuti pericolosi la pena della reclusione sale da tre a sei anni. Inoltre la pena viene aumentata di un anno nel caso in cui i rifiuti siano stati bruciati in un'area di emergenza.

Oggi i roghi tossici di rifiuti (spesso come "micidii" o usano pseudonimi abbandonati) sono infatti sanzionati soltanto con contravvenzioni. Con questa norma vengono disposte sanzioni penali: è previsto il carcere da due a cinque anni, e nel caso l'incendio riguardi rifiuti pericolosi la pena della reclusione sale da tre a sei anni. Inoltre la pena viene aumentata di un anno nel caso in cui i rifiuti siano stati bruciati in un'area di emergenza.



MINISTRI ORLANDO E DI GIROLAMO

Lenorme
Prevista anche
la possibilità
dell'utilizzo
dei militari



PALERMO TRA RIFIUTI E IRODIA. I roghi di rifiuti che bruciano da anni

Un'attività organizzata (è prevista la confisca dei mezzi di trasporto e dell'area inquinata). Maggiore incisività della pena è prevista anche se i fatti sono commessi in territori interessati (anche fino a sei anni prima) da dichiarazioni di stato di emergenza per i rifiuti. Questo è il caso della Campania.

Un'attività organizzata (è prevista la confisca dei mezzi di trasporto e dell'area inquinata). Maggiore incisività della pena è prevista anche se i fatti sono commessi in territori interessati (anche fino a sei anni prima) da dichiarazioni di stato di emergenza per i rifiuti. Questo è il caso della Campania.

Un'attività organizzata (è prevista la confisca dei mezzi di trasporto e dell'area inquinata). Maggiore incisività della pena è prevista anche se i fatti sono commessi in territori interessati (anche fino a sei anni prima) da dichiarazioni di stato di emergenza per i rifiuti. Questo è il caso della Campania.

Un'attività organizzata (è prevista la confisca dei mezzi di trasporto e dell'area inquinata). Maggiore incisività della pena è prevista anche se i fatti sono commessi in territori interessati (anche fino a sei anni prima) da dichiarazioni di stato di emergenza per i rifiuti. Questo è il caso della Campania.



GAZZATECH CAMBIA I RIFIUTI DALLA FAMMA DA CITIZIONE ESAPERATI

NEL PALERMITANO

**Sversata in mare liquami inquinanti
sequestrato impianto per percolato**

Palermo. La Capitaneria di Porto di Palermo ha sequestrato l'impianto di smaltimento rifiuti liquidi che ha trattato in questi mesi il percolato che proviene dalla discarica di Belliampio e di Gela. I rifiuti sono stati smaltiti al depuratore della Profinco Spa che si trova a Termini Imerese. Secondo le indagini della Procura di Termini e dell'Arpa, la ditta avrebbe rifiutato il previsto trattamento di depurazione dei rifiuti, sversando liquidi nella condotta di acque bianche di proprietà dell'Inap (ex consorzio Aip) per poi sfociare in mare, dove le analisi hanno accertato la presenza di liquami altamente inquinanti. Il legale rappresentante della società è stato denunciato per violazione delle norme ambientali. L'associazione regionale all'Ecologia ha sospeso per almeno sei mesi l'autorizzazione integrata ambientale di Profinco.

LA RIPRODUZIONE E L'UTILIZZAZIONE DEI MATERIALI PUBBLICI NEL PRESENTE
GIORNALE DI SICILIA
VENERDÌ 6 DICEMBRE 2013

I SOLDI DELLA SICILIA. Un segretario generale può arrivare

Regione e Ars, 50 Oltre 200 mila eu

Gli esponenti del movimento di Sicilia. Tagliare le pensioni d'oro per risparmiare circa 40 milioni di euro e pagare i debiti verso le imprese.

Giuliano Pignone
PALERMO

Sono 196 i pensionati d'oro dell'Ars e ben 51 incassano ogni anno un assegno di quiescenza superiore ai 200 mila euro lordi. Mentre alla Regione sono 313 gli ex burocrati con super pensioni: in 16 casi sopra i 200 mila euro. Ecco la fotografia dei Papaneri della burocrazia, scattata dai deputati grillini su dati ufficiali dell'amministrazione.

Le pensioni superiori a 200 mila euro costano alla Regione circa 4,8 milioni all'anno. Anche se vanno aggiunti i pensionati che non arrivano a quota 200 mila ma superano ugualmente il tetto dei 150 mila: sono 45 e costano mediamente altri 9 milioni all'anno. In particolare, secondo i dati forniti ai grillini dal Fondo pensioni della Regione, 22 ex dipendenti hanno un assegno di quiescenza compreso fra i 190 mila e i 200 mila euro annui, in 9 arrivano un po' sotto questa soglia e si attestano fra i 180 mila e i 190 mila euro all'anno. Tre soltanto sono gli ex dirigenti che guadagnano fra i 170 mila e i 180 mila euro annui mentre altri 5 si attestano un po' sopra i 160 mila e in sei su-

perano di poco i 150 mila annui. Appartiene storicamente alla categoria dei pensionati d'oro Felice Crosta che per anni è stato considerato il più ricco d'Italia: almeno fino a quando la Corte dei Conti non ha sentenziato che la sua pensione da oltre 500 mila euro all'anno era da ridimensionare. Ora l'ex dirigente dell'Agenzia dei rifiuti sta perfino restituendo l'extra.

Va detto, infine, che alla Regione ci sono anche 252 ex dipendenti che hanno una pensione compresa fra i 190 mila e i 150 mila euro annui. Ma le cifre maggiori sono tutte nel Parlamento siciliano. E lì che secondo i dati ufficiali forniti ai grillini stanno i più ricchi ex burocrati: in 51 incassano più di 200 mila euro e costano circa 15 milioni all'anno. Altri due sono i pensionati che incassano fra i 190 mila e i 200 mila euro annui e in 10 si attestano fra i 150 mila e i 190 mila. Altri 126 sono i pensionati nella fascia fra i 150 mila e i 150 mila euro annui.

Secondo i dati ufficiali dell'Ars, un segretario generale che lascia gli uffici con 35 anni di anzianità può arrivare a una pensione netta di quasi 12.300 euro mensili mentre un consigliere parlamentare può incassare fino a 6.324 euro netti. Non a caso in occasione di tutti i pensionamenti dei segretari generali-



L'OSPEDALE GEMELLI DI CATANIA

**Al primo posto
nell'Isola per servizi
femminili il Garibaldi
Nesima di Catania**



L'OSPEDALE GEMELLI DI CATANIA

Al primo posto nell'Isola per servizi femminili il Garibaldi Nesima di Catania

Programma di Sviluppo Rurale Sicilia 2007-2013

**“Coltiviamo sviluppo...
...con i frutti del lavoro”**

Una dotazione finanziaria di 2.173.000.000 di euro per il PSR Sicilia 2007-2013.

Sono state attivate tutte le 33 misure previste, emessi 80 bandi, ricevute 120 mila istanze e selezionate 100 mila progetti.



Il voto in questi giorni è stato varso proposte che puntano a un contributo di solidarietà che oscilla fra il 6 e il 12% da applicare alle pensioni d'oro nella parte eccedente i 90 mila euro. Una norma che la Regione potrebbe recepire nella propria Finanziaria che ieri ha iniziato il suo cammino in giunta.

MAFIA
Il gip ordina nuove indagini su Lombardo

Le nuove indagini chieste dal gip Marina Rizza, nel processo all'ex presidente della Regione Siciliana, Raffaele Lombardo, accusato di concorso esterno all'associazione mafiosa e voto di scambio. L'udienza è stata aggiornata al 15 gennaio 2014. Sitta così la sentenza.

PD
Primarie, seggio nella segreteria di Crisafulli

«Il lupo perde il pelo ma non il vizio. A Emma Crisafulli piazza il seggio per le primarie nella sua segreteria. Lo dice il deputato del Pd, Davide Farano (area Renzi).

IL CASO. Dopo la sentenza del Consiglio di Stato, gli esclusi sperano nell'ammissione. L'Ateneo: aspettiamo indicazioni

Messina, test illegittimi a Medicina L'Università: ora deciderà il ministero

MESSINA

Un'altra tegola si abbatte sull'Università di Messina. La sentenza emessa dall'autorità giudiziaria del Consiglio di Stato, nel dichiarare illegittimi i test di ammissione al corso di laurea in medicina e chirurgia sostenuti nell'anno accademico 2010-2011, accende le speranze dei candidati esclusi. Una sentenza che, sulla base della violazione del principio dell'anonimato denunciata

nei ricorsi presentati dagli studenti, mette in dubbio anche la legittimità delle prove precedenti. Il ricorso presentato dalla associazione studentesca Udu, patrocinata dagli avvocati Santi Della e Michele Bonetti, mette in ombra tutti i test di ammissione che si sono tenuti nel dicembre 2000-2010. «Se l'Università di Messina volesse dare un seguito alle dichiarazioni del Consiglio di Stato, dovrebbe annullare tutti i concorsi che si sono tenuti ne-

gli ultimi dieci anni, facendo accedere alla facoltà di medicina i candidati che in questi anni sono rimasti fuori. Sarebbe un grande atto di giustizia. Una piena speranza per centinaia di studenti che, esclusi dalla graduatoria dei vincitori, hanno dovuto rinunciare al sogno di indossare il camice bianco. Impensabile il verdetto dei quindici giudici del Consiglio di Stato. «Nelle prove scritte dei pubblici concorsi una violazione non in-

terveniente della regola dell'anonimato, determinata da parte della commissione d'esame l'invalidità della graduatoria finale, senza la necessità di accertare l'effettiva lesione dell'imparzialità in sede di correzione. Dal Rettorato nessuna replica in merito alle decisioni future. «Non spetta a noi decidere - ha sapere l'Ateneo - portiamo avanti i giudici del Consiglio di Stato e la commissione - ma al Ministero dell'Università e della ri-

cerca che, in base all'esito del ricorso presentato da uno studio legale di Messina, dovrà valutare in generale la sorte di tutti gli Atenei d'Italia. Questo ricorso ha coinvolto solo incidentalmente il nostro Ateneo, poiché il ricorso è stato impiantato a Messina, ma le schede dei test contestati, uguali per tutte le università, le ha fatte il ministero che adesso dovrà assumersi i provvedimenti che riguardano tutte le sedi universitarie del territorio nazionale. Dopo la notifica della sentenza, insieme al rettore ed agli organi dirigenziali, abbiamo ragionato sulla non opportunità di intervenire. Anche noi aspettiamo le decisioni ministeriali.», dice il rettore.

Programma di Sviluppo Rurale Sicilia 2007-2013

**“Coltiviamo sviluppo...
...con i frutti del lavoro”**

Una dotazione finanziaria di 2.173.000.000 di euro per il PSR Sicilia 2007-2013. Sono state attivate tutte le 33 misure previste, emessi 80 bandi, ricevute 120 mila istanze e selezionate 100 mila progetti.



1.700 GIOVANI IMPRENDITORI
investiti in nuove aziende agricole

1.560 AZIENDE AGRICOLE
più competitive con investimenti per l'ammodernamento e l'innovazione

600 CHILOMETRI
di nuove infrastrutture a Banda Larga nelle aree rurali

200 AZIENDE AGROALIMENTARI
con diversificazione del reddito agricolo e offerta di nuovi servizi per l'ospitalità rurale



Oltre 2 miliardi di euro di dotazione finanziaria, con il 90% delle risorse impegnate. 1 miliardo e 200 milioni di euro già erogati sul territorio

Campagna a supporto del Progetto Borse di Studio

Oggetto della promozione media svolta nel mese di luglio 2014 è stato il secondo bando di concorso che consentirà a giovani laureati delle Facoltà di Agraria, di Economia e di Scienze Matematiche, Fisiche e Naturali delle Università di Palermo e Catania di svolgere degli stage formativi a Bruxelles nei primi mesi del 2015 grazie alla possibilità di usufruire di n. 8 borse di studio finanziate nell'ambito del Piano di comunicazione del PSR Sicilia 2007-2013.

Provvedere alla definizione e strutturazione di un piano media a supporto dell'iniziativa per l'acquisizione delle borse di studio è stato ritenuto indispensabile al fine informare in breve tempo il target di riferimento sull'opportunità offerta dal PSR Sicilia di poter partecipare al bando regionale, per accedere ad un'esperienza formativa a Bruxelles della durata di 7 giorni.

Descriviamo di seguito le linee strategiche che hanno guidato la pianificazione.

Radio: mezzo a larga diffusione, con alta penetrazione e capillarità sulle realtà locali e che, con un linguaggio semplice e veloce, si rivolge soprattutto ai più giovani. Sono stati messi in onda spot da 30 secondi per 10 giorni e da 15 secondi per 7 giorni, su emittenti a diffusione regionale e locale. Mixando la messa in onda di spot di due differenti formati si è stati in grado di informare sull'iniziativa, ottenendo allo stesso tempo maggiore penetrazione e memorizzazione del messaggio.

Emittenti Radio utilizzate: RGS, Radio Telecolor, Radio show, Radio Amore split Catania, Radio Italia anni 60 split Trapani, Radio Mediterraneo, Radio Amore split Messina, Radio Marte, Radio Futura Menfi, Radio Messina International.

i riporta di seguito il testo dello spot Radio 15" on air nel periodo di riferimento

SPK (con voce sorridente e coinvolgente):

L'Assessorato Regionale dell'Agricoltura, dello Sviluppo rurale e della Pesca Mediterranea offre ai giovani laureati l'opportunità di partecipare ad un'esperienza formativa a Bruxelles. Consulta il bando su: www.psr Sicilia.it

SPK (istituzionale, più veloce):

Campagna realizzata con fondi del PSR Sicilia 2007-2013

Si riporta di seguito il testo dello spot Radio 30" on air nel periodo di riferimento

SPK (con voce sorridente e coinvolgente):

L'Assessorato Regionale dell'Agricoltura, dello Sviluppo Rurale e della Pesca Mediterranea offre l'opportunità ai giovani laureati delle Facoltà di Agraria, Economia o Scienze Matematiche Fisiche e Naturali delle Università di Catania e Palermo, di partecipare ad un'esperienza formativa a Bruxelles con work class experience presso la Commissione Europea. Il talento e l'impegno ti portano in Europa! Per maggiori informazioni consulta il bando su: www.psr Sicilia.it

SPK (istituzionale, più veloce):

Campagna realizzata con fondi del PSR Sicilia 2007-2013

Tv: canale a larga diffusione e con un pubblico fortemente eterogeneo, che ci ha consentito di raggiungere anche le fasce più mature del target. Vista la quantità e la tipologia di informazioni da veicolare, si è ritenuto più opportuno utilizzare spot da 30 secondi su emittenti diffuse a livello regionale.

Emittenti TV utilizzate: TGS, TRM, CTS, Prima tv, Sky879, Onda tv, EN tv, Televallo Mazzara, TCS, Videoregione.

Immagini di alcune sequenze dello spot video 30 secondi:

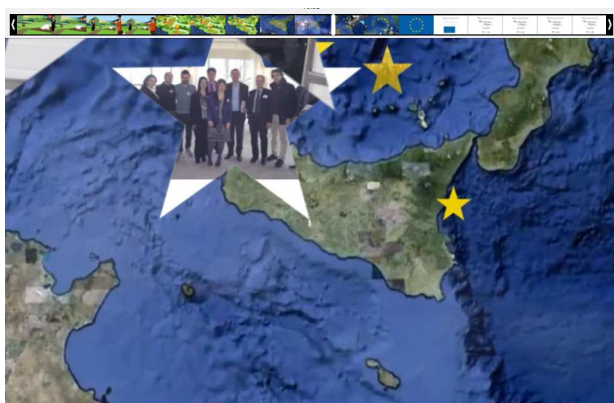
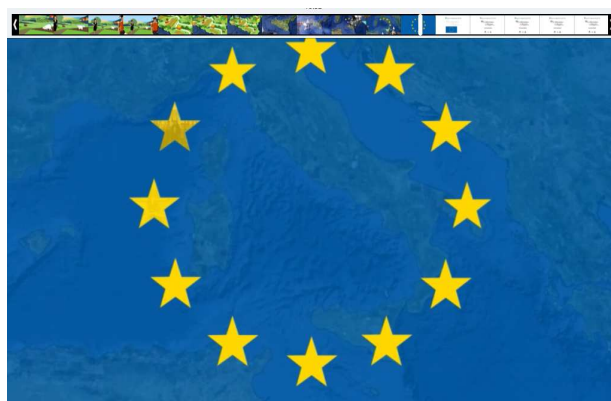

Internet: mezzo di comunicazione vicino ai più giovani offre la possibilità di una comunicazione mirata e geotargettizzata. Utilizzando la pianificazione su internet è stato possibile intercettare quella parte di target che frequenta il web per informarsi e che non utilizza i canonici mezzi di comunicazione di massa. A tale scopo è stata inserita la pianificazione di banner animato adv su due siti di quotidiani online: Live Sicilia e Sicilia Informazioni.

Immagini banner animato:

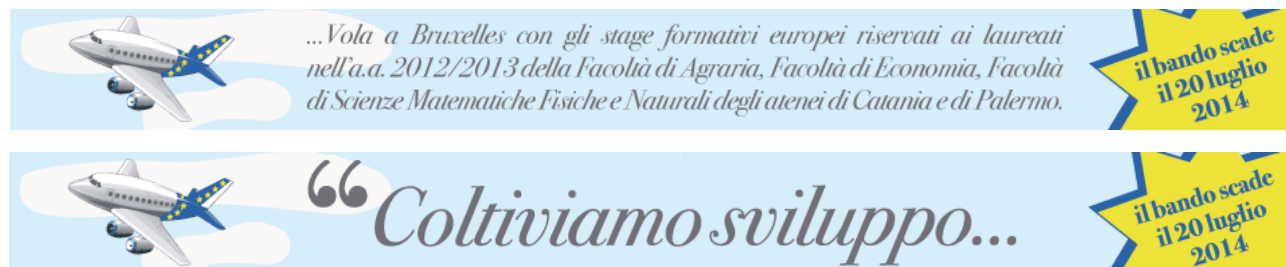

Immagini pubblicazioni sui siti del banner:



Inoltre sul sito www.psr Sicilia.it è stata aggiornata l'apposita sezione (creata l'anno precedente per la prima edizione del bando di concorso) attraverso cui reperire le necessarie informazioni e la documentazione per partecipare al bando.

Programma di Sviluppo Rurale PSR Sicilia 2007-2013
Fondo Europeo Agricolo per lo Sviluppo Rurale: l'Europa investe nelle zone rurali

REPUBBLICA ITALIANA

REGIONE SICILIANA
ASSESSORATO REGIONALE
DELL'AGRICOLTURA
DELLO SVILUPPO RURALE
E DELLA PESCA MEDITERRANEA

MINISTERO DELLE POLITICHE AGRICOLE
ALIMENTARI E FORESTALI

UNIONE EUROPEA
FEASR

[News](#)
[PSR](#)
[Misure](#)
[Bandi](#)
[PIF](#)
[Approccio Leader \(GAL\)](#)
[Comunicazione](#)
[Comitato di sorveglianza](#)
[Valutazione](#)
[FAQ](#)

...Vola a Bruxelles con gli stage formativi europei riservati ai laureati nell'a.a. 2012/2013 della Facoltà di Agraria, Facoltà di Economia, Facoltà di Scienze Matematiche Fisiche e Naturali degli atenei di Catania e di Palermo.

il bando scade il 20 luglio 2014

Comunicazione

News
Oasi Informative
Road show banda larga
Stage universitari
1°Contest scolastico
Materiale info-divulgativo
Fondo di Garanzia
Forum Sviluppo Rurale

Otto stage formativi per laureati dell'a.a. 2012-2013 in Economia, Agraria e Scienze Matematiche Fisiche e Naturali delle Università degli Studi di Palermo e di Catania, da svolgere presso la Direzione Generale Agricoltura e Sviluppo Rurale della Commissione Europea e l'Ufficio di rappresentanza della Regione Siciliana a Bruxelles, nell'ambito del Programma di Sviluppo Rurale Sicilia 2007-2013.

L'iniziativa dell'Assessorato dell'Agricoltura, dello Sviluppo Rurale e della Pesca Mediterranea della Regione Siciliana, con l'obiettivo di "coltivare sviluppo" a premiare gli studenti che guardano ai temi dell'Europa.

Il bando, con scadenza 20 luglio 2014, infatti, si rivolge ai laureati nell'anno accademico 2012-2013 dei corsi di laurea triennale e specialistica o magistrale che hanno incentrato le loro tesi sulle politiche comunitarie di sviluppo rurale sostenibile, sulle potenzialità e le opportunità di sviluppo territoriale oppure sulla salvaguardia, ripristino e miglioramento della biodiversità. La borsa per gli otto vincitori coprirà i costi per una settimana di work class experience, con incontri e attività formative presso la Commissione Europea, con il coinvolgimento di esperti della Commissione stessa e dell'Ufficio di rappresentanza a Bruxelles della Regione Siciliana. Sono compresi viaggio, vitto e alloggio nella capitale belga.

La domanda di partecipazione all'iniziativa dovrà essere presentata utilizzando lo schema allegato (All. A), disponibile sul sito del PSR Sicilia www.psr Sicilia.it e dovrà pervenire, a pena di esclusione, entro il 20/07/2014 al seguente indirizzo PEC: areggestionefondi@pec.psr Sicilia.it ovvero inviata, entro il termine indicato, a mezzo raccomandata con avviso di ricevimento, all'Assessorato Regionale dell'Agricoltura, dello Sviluppo rurale e della Pesca mediterranea – Dipartimento Regionale dell'Agricoltura - Viale della Regione Siciliana, 2771 - 90145 Palermo. In tal caso farà fede il timbro e la data dell'ufficio postale di accettazione.

Non verranno prese in considerazione le domande consegnate o pervenute oltre tale data. In caso di errata compilazione o di informazioni mancanti, le domande saranno escluse dalla partecipazione alla selezione. Non saranno ammesse le domande presentate con modalità diverse da quelle sopra indicate.

Bando 2014
Allegato A - Domanda di ammissione
Locandina dell'iniziativa

Comunicazione esterna

La comunicazione esterna è stata concepita come elemento di comunicazione aggiuntivo e rafforzativo della comunicazione sui Media rispetto a quanto stabilito nelle linee strategiche. Pertanto sono stati definiti due piani affissioni dedicati uno alla campagna per la diffusione dei risultati raggiunti dal PSR Sicilia 2007-2013 (novembre – dicembre 2013), l'altro alla campagna informativa sul Progetto Borse di Studio (luglio 2014).

Piano affissioni a supporto della campagna per la diffusione dei risultati raggiunti dal PSR Sicilia 2007-2013

Il piano dedicato alle affissioni ha avuto il preciso obiettivo di supportare il processo di comunicazione dei risultati del PSR Sicilia 2007-2013, volto a veicolare nel modo più congruo e coerente possibile il pubblico locale dislocato e residente presso i 9 capoluoghi di provincia, con impianti di grande formato allo scopo sia di veicolare il maggior numero di informazioni, che di valorizzare la comunicazione attraverso l'impatto del formato stesso.

Pertanto, in riferimento alla campagna affissione, sono stati selezionati impianti ad alto impatto (es. poster 6x3), impianti posizionati in luoghi strategici di particolare flusso viario (es. poster formato 4x3 sulle tratte autostradali PA-ME e ME-CT, impianti di arredo urbano) e che raggiungono specifici target di riferimento (es. manifesti presso aeroporti di Palermo e Catania, striscioni sportivi formato 500x100, poster 6x3 presso zone di accesso principali porti turistici siciliani).

La campagna di poster 6x3 ha assicurato una copertura capillare del territorio consentendo di essere presenti sia sui Comuni capoluogo di provincia sia sui Comuni principali ad alta densità abitativa.

Il piano di affissione nel periodo di riferimento (novembre – dicembre 2013) ha generato un totale potenziale contatti (OTS) pari a circa 3.760.000.



*Immagine: striscioni sportivi
Palazzetto dello sport Catania*



*Immagine: striscioni sportivi
Palazzetto dello sport Ragusa*



*Immagine: impianti tratte
autostradali*



Immagine: impianti aeroporti



Immagine: impianti centri abitati - Catania



Immagine: impianti centri abitati - Palermo

L'utilizzo dell'affissione statica come strumento di comunicazione è una precisa scelta strategica finalizzata al raggiungimento in maniera capillare, geograficamente definita e circoscritta dei destinatari individuati come potenziali interessati alla partecipazione al bando. A tal fine è stata realizzata l'affissione nelle città di Palermo e Catania, sedi delle facoltà a cui è rivolto il bando, di n. 100 manifesti 100X140.

Immagine utilizzata per i manifesti

PSR **Programma di Sviluppo Rurale Sicilia 2007-2013**

“Coltiviamo sviluppo...”

...Vola a Bruxelles con gli stage formativi europei riservati ai laureati nell'a.a. 2012/2013 della Facoltà di Agraria, Facoltà di Economia, Facoltà di Scienze Matematiche Fisiche e Naturali degli atenei di Catania e di Palermo.

il bando scade il 20 luglio 2014

Regione Siciliana - Assessorato regionale dell'Agricoltura, dello Sviluppo Rurale e della Pesca Mediterranea - Dipartimento degli Interventi Strutturali per l'Agricoltura - Area 1 - Unità Operativa n. 6 - Coordinamento dell'Attività di monitoraggio e Comunicazione. Viale Regione Siciliana 2771 - 90145 Palermo. Tel. 091 7076332. Fax 1917076016. E-mail: psrsicilia@regione.sicilia.it

www.facebook.com/PSR.Sicilia [www.twitter.com/psr_sicilia](https://twitter.com/psr_sicilia) www.youtube.com/PSRSICILIA20072013

UNIONE EUROPEA
FONDO EUROPEO AGRICOLA
PER LO SVILUPPO RURALE
L'INIZIATIVA NELLA ZONA RURALE

GOVERNAMENTO ITALIANO
MINISTERO DELL'AGRICOLTURA, DELLE POLITICHE RURALI E FORESTALI

REGIONE SICILIANA
DIPARTIMENTO DEGLI INTERVENTI STRUTTURALI PER L'AGRICOLTURA

www.psr Sicilia.it

Immagini esemplificative di affissioni realizzate a Palermo nel periodo di riferimento:



Immagini esemplificative di affissioni realizzate a Catania nel periodo di riferimento:



Conferenza stampa

Nel periodo in esame è stata realizzata una conferenza stampa, in data 23/01/2013, su:

“PSR Sicilia: obiettivi raggiunti anche nel 2013, l'assessorato Regionale dell'Agricoltura, dello Sviluppo Rurale e della Pesca Mediterranea presenta I risultati del PSR Sicilia 2007-2013 e le prospettive della nuova programmazione 2014-2020”

A fine conferenza stampa è stata prodotta e consegnata una rassegna stampa completa. Di seguito si descrivono i dettagli della conferenza.

La conferenza stampa è stata organizzata presso l'Ex sala Cinema dell'Assessorato regionale dell'Agricoltura, dello Sviluppo Rurale e della Pesca Mediterranea - Dipartimento dell'Agricoltura.

Alla conferenza stampa hanno partecipato n.17 giornalisti e sono stati pubblicati n.13 articoli. Per la conferenza stampa sono stati realizzati n. 1 comunicato stampa e n.1 comunicato di cartellina.

A tutti i partecipanti è stato consegnato n.1 kit contenente blocco notes, comunicato di cartellina, comunicato stampa, documento riepilogativo sullo stato di attuazione del PSR Sicilia 2007-2013 e la nuova Programmazione 2014-2020.

Al termine della conferenza stampa è stato redatto e diffuso un comunicato stampa post conferenza e prodotta una Rassegna stampa completa.

Conferenza stampa del 23/01/2014 – Accredito partecipanti





Programma di Sviluppo Rurale Sicilia 2007-2013

INVITO CONFERENZA STAMPA

“Coltiviamo sviluppo...”

PSR Sicilia: obiettivi di spesa raggiunti anche nel 2013, l'Assessorato Regionale dell'Agricoltura, dello Sviluppo Rurale e della Pesca Mediterranea presenta i risultati del PSR Sicilia 2007-2013 e le prospettive della nuova programmazione 2014-2020

Giovedì 23 Gennaio ore 09.00

*Ex sala cinema dell'Assessorato Regionale dell'Agricoltura
dello Sviluppo Rurale e della Pesca Mediterranea
Dipartimento degli Interventi Strutturali per l'Agricoltura
Viale Regione Siciliana, 2*

Dario Cartabellotta

Assessore Regionale dell'Agricoltura, dello Sviluppo Rurale e della Pesca Mediterranea

Rosaria Basso

Autorità di Gestione del PSR Sicilia

Presenta

*gli obiettivi di spesa PSR Sicilia
i risultati ottenuti col PSR Sicilia 2007-2013
le prospettive della nuova programmazione 2014-2020*

Per ulteriori informazioni

Tel: - 333 2146503- 085 4212032 - 085 4212033



FONDO EUROPEO AGRICOLO
PER LO SVILUPPO RURALE
L'EUROPEA INVESTE NELLE ZONE RURALI



MINISTERO DELLE POLITICHE
AGRICOLE, ALIMENTARI E FORESTALI



Programma di Sviluppo Rurale Sicilia 2007-2013



www.psr Sicilia.it

COMUNICATO STAMPA

PSR SICILIA 2007-2013: ANCHE QUEST'ANNO RAGGIUNTI GLI OBIETTIVI DI SPESA PROSPETTIVE PROGRAMMAZIONE 2014-2020

Obiettivi e target finanziari raggiunti e superati. Nel 2013 il PSR (Programma di Sviluppo Rurale Sicilia) ha superato di 30 milioni di euro (in termini di spesa pubblica) gli obiettivi e target finanziari del Programma 2007-2013 erogando, nell'ultimo anno, 317 milioni di euro sul territorio siciliano.

L'Assessorato Regionale dell'Agricoltura, dello Sviluppo Rurale e della Pesca Mediterranea è riuscito dunque a superare il livello di spesa fissato dall'Unione Europea della cosiddetta regola "N+2" anche per l'anno 2013 evitando di fatto il pericolo di disimpegno delle somme destinate al settore agricolo e dello sviluppo rurale. Comparti trainanti per l'economia su cui, dall'avvio del Programma ad oggi, è stato erogato il 64% dell'intera dotazione del PSR Sicilia 2007-2013 pari a 1.390.401.776 milioni di euro, il cui termine di erogazione di tutte le risorse è fissato al 31 dicembre 2013.

Buoni risultati per il PSR 2013 sono arrivati dalle misure rivolte alla diversificazione del reddito delle imprese agricole e dei territori rurali nonché dai GAL (Gruppo di Azione Locale) che sul territorio hanno investito oltre 10 milioni di euro. L'innovazione è stata certamente centrale negli investimenti e in particolare su quelli fatti per la banda larga e dunque la connessione veloce Internet nelle aree rurali con il preciso obiettivo di azzerare il Digital Divide. La dotazione complessiva del progetto, frutto di un Accordo di Programma e di una Convenzione Operativa sottoscritti da Regione e Ministero dello Sviluppo Economico, è di 23.000.000 milioni di euro. Con il nuovo progetto avviato nel 2013 si prevede la realizzazione di oltre 300 km di infrastrutture terrestri in fibra ottica che si aggiungono ai circa 600 km del precedente piano di interventi già in corso di realizzazione e di ulteriori 150 km di cavi sottomarini in fibra ottica per il collegamento delle isole: Ustica e Stromboli.

Le prospettive del PSR Sicilia per la nuova programmazione 2014-2020 partono invece da una buona notizia: un incremento di oltre 27 milioni di euro sulla dotazione finanziaria iniziale con la Sicilia che con 2.212.747.000 di euro destinate, si conferma la Regione con la maggior dotazione a livello nazionale.

Per far fronte alle necessità di divulgazione e consulenza previste come preconditione per la gestione degli interventi della Programmazione 2014-2020, l'Assessorato ha già avviato un intenso programma formativo, attuato dal FORMEZ PA, per il rafforzamento delle competenze dei tecnici dislocati nelle unità periferiche dell'Assessorato, finalizzato alla costituzione di nuclei, strutturati e operativi a livelli territoriale.

“Coltiviamo sviluppo...”
Sicilia, la terra del tuo futuro



Conferenza Stampa del 23/01/2014,
comunicato di cartella stampa

Produzione materiale di comunicazione

Durante il periodo preso in considerazione sono stati realizzati due prodotti promozionali e informativi:

- Il calendario 2014 del PSR Sicilia 2007-2013
- L'opuscolo informativo "Aziende e Fattorie didattiche"

Il calendario 2014 del PSR Sicilia 2007-2013

A fine anno 2013 è stata svolta un'attività di progettazione grafica e di creazione degli esecutivi per la realizzazione del calendario 2014 del PSR Sicilia 2007-2013. Nel mese di gennaio 2014 infatti sono stati prodotti e consegnati n. 5.000 calendari da tavolo.

Descrizione calendario: calendario da tavolo composto da 13 fogli stampati b/v 4 colori su carta patinata lucida 200 gr e spiralati con piedino di sostegno neutro su carta 350 gr.

La scelta di realizzare il calendario per l'anno 2014 dipende dalla volontà di informare, a conclusione della programmazione PSR Sicilia 2007-2013, mese dopo mese il proprio target di riferimento sulle attività e sulle Misure attuate.



Ogni mese infatti riporta un'immagine legata ad un'iniziativa realizzata nel corso della Programmazione e spiega (didascalie delle immagini fronte) la valenza del PSR e delle Misure o attività realizzate unitamente a scorci di paesaggio rurale siciliano (retro).

Ecco che in questo modo vengono presentati di mese in mese: il PSR Sicilia 2007-2013 come strumento a supporto dello sviluppo e della crescita del settore agricolo e dei territori rurali, la Progettazione Integrata di Filiera, la Banda Larga, la riqualificazione del territorio con la partecipazione dei giovani, gli aiuti alle aziende agrituristiche, il sostegno ai giovani per l'ammodernamento delle aziende e l'incremento occupazionale, la promozione delle aziende e delle fattorie didattiche, gli study visit in Italia e in altri Paesi membri dell'UE per favorire lo scambio di esperienze e potenziare la capacità imprenditoriale degli addetti al settore agricolo e agroalimentare, le work class experiences a Bruxelles per favorire l'avvicinamento dei giovani all'UE e alle politiche comunitarie attraverso attività formative presso la Commissione Europea, le Misure per il recupero del territorio agricolo e forestale e quelle per la conservazione del patrimonio paesaggistico e faunistico nonché per il recupero del paesaggio agrario tradizionale.

Si riportano di seguito alcune immagini del calendario realizzato a titolo dimostrativo.

Immagine: esempio mese gennaio - Claim e grafica istituzionale “Coltiviamo sviluppo... Sicilia la terra del tuo futuro” (fronte)

*“Coltiviamo sviluppo...
...Sicilia la terra del tuo futuro”*



Con il PSR Sicilia 2007-2013, l'Assessorato Agricoltura, Sviluppo Rurale e Pesca Mediterranea migliora la competitività del settore agricolo e forestale e la qualità della vita nelle zone rurali con strategie integrate realizzate dai Gruppi di Azione Locale.

 **Programma di Sviluppo Rurale Sicilia 2007-2013**

GENNAIO 2014

Lun	Mar	Mer	Gio	Ven	Sab	Dom
						1
		2	3	4	5	6
7	8	9	10	11	12	13
14	15	16	17	18	19	20
21	22	23	24	25	26	27
28	29	30	31			

www.psr Sicilia.it

FONDO EUROPEO AGRICOLO
PER LO SVILUPPO RURALE
L'AGRICOLTURA INVESTE NELLE ZONE RURALI

MINISTERO DELLE POLITICHE AGRICOLE
ALIMENTARI E FORESTALI

REPUBBLICA ITALIANA
MINISTERO REGIONALE
DELL'AGRICOLTURA, SVILUPPO RURALE
E DELLA PESCA MEDITERRANEA

Immagine: esempio retro mese di gennaio – albero di ulivo



Immagine: esempio mese marzo - Claim e grafica banda larga “Coltiviamo sviluppo... la Sicilia si connette al futuro” (fronte)

*“Coltiviamo sviluppo...
...la Sicilia si connette al futuro*

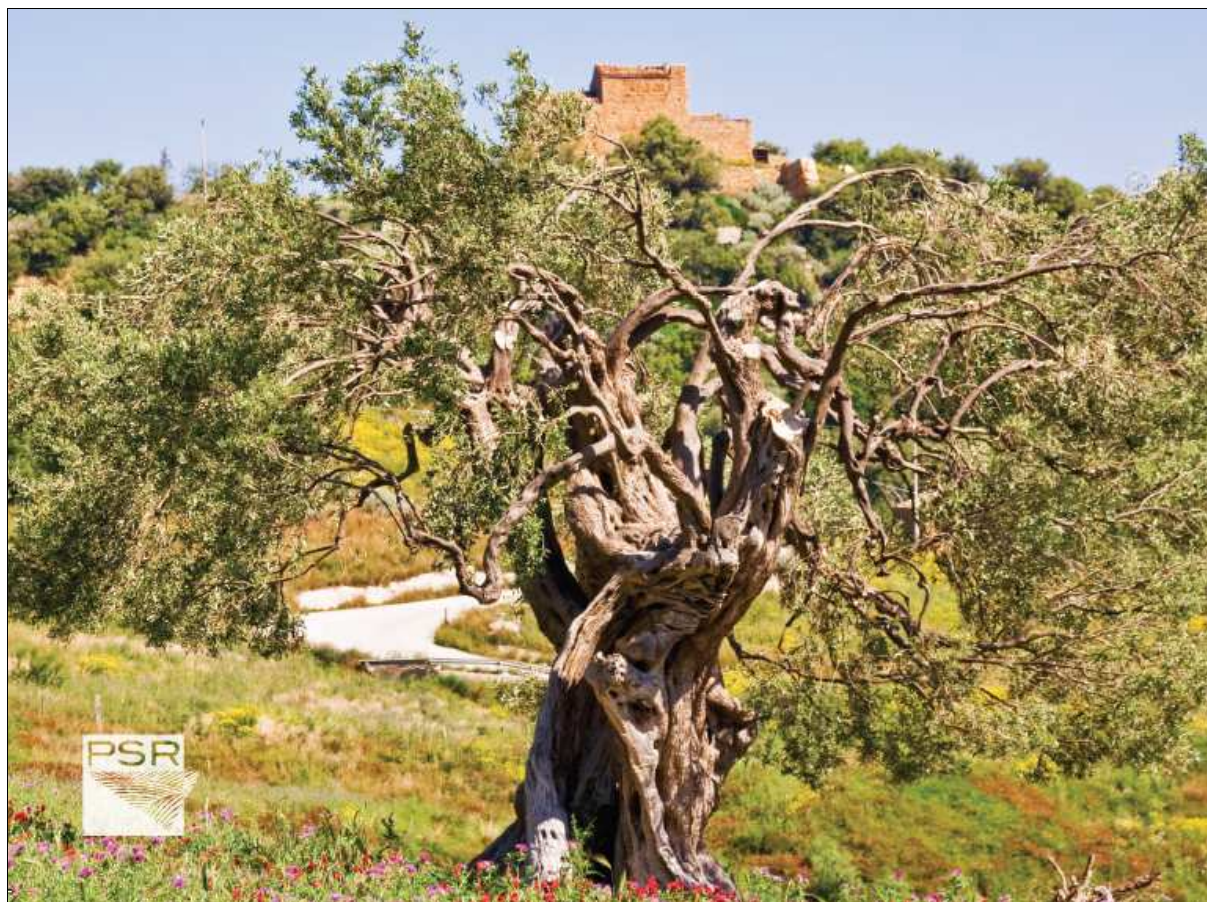

Diffusione della connettività a Banda Larga attraverso 600 km di fibra ottica per eliminare il *digital divide* nelle zone rurali della Sicilia.

PSR Programma di Sviluppo Rurale Sicilia 2007-2013

M A R Z O 2014

Lun	Mar	Mer	Gio	Ven	Sab	Dom
					1	2
3	4	5	6	7	8	9
10	11	12	13	14	15	16
17	18	19	20	21	22	23
24	25	26	27	28	29	30
31						

www.psr Sicilia.it





FONDO EUROPEO AGRICOLO
PER LO SVILUPPO RURALE
L'EUROPA INVESTE NELLE ZONE RURALI

MINISTERO DELLE POLITICHE AGRICOLE,
ALIMENTARI E FORESTALI

REGIONE SICILIANA
ASSESSORATO REGIONALE
DELL'AGRICOLTURA, DELLO SVILUPPO RURALE
E DELLA PESCA MEDITERRANEA

Immagine: esempio retro mese di marzo – paesaggio tipico rurale siciliano



Nel mese di marzo, in base alle linee guida dell'Autorità di Gestione del PSR Sicilia 2007-2013, è stato realizzato un opuscolo informativo e promozionale sulle Aziende e Fattorie didattiche siciliane regolarmente accreditate ai sensi del decreto n. 1262 del 27/10/2010.

L'opuscolo è stato realizzato allo scopo di far conoscere e promuovere le aziende che svolgono attività culturali e didattiche nel territorio siciliano, coinvolgendo le istituzioni scolastiche al fine di avvicinare i bambini e le loro famiglie al mondo rurale. Le aziende e fattorie didattiche sono espressione della multifunzionalità del comparto agricolo e svolgono il ruolo di "mediatori culturali" avvicinando diverse tipologie di destinatari al mondo rurale e consentendo agli interessati di interagire con l'agricoltore e la sua azienda, sperimentare il rapporto con la natura e comprendere l'importanza dell'agricoltura e dello spazio rurale.

A tale scopo si è pensato di distribuire gli opuscoli ai dirigenti scolastici ed agli insegnanti in formato cartaceo e agli alunni ed ai gestori delle fattorie e aziende in formato digitale, attraverso un link nella sezione del sito www.psr Sicilia.it appositamente creata contestualmente alla produzione del prodotto cartaceo e che potrà essere eventualmente implementata negli anni con indicazioni su ulteriori aziende e fattorie inserite in seguito.

Immagine: sezione creata sul sito www.psr Sicilia.it



Programma di Sviluppo Rurale Sicilia 2007-2013

“Coltiviamo sviluppo...”
...con le aziende e le fattorie didattiche



[Homepage](#) [Presentazione](#) [Scarica la Brochure](#) [Contatti](#)

Il Progetto

Introduzione

Con il Regolamento CE n. 1698 del 20 settembre 2005, l'Unione Europea ha istituito un sostegno a favore dello sviluppo rurale prevedendo all'interno dell'Asse 3 un sistema di aiuti per la diversificazione delle attività agricole.

In attuazione del predetto regolamento, l'Assessorato regionale dell'Agricoltura, dello Sviluppo Rurale e della Pesca Mediterranea, ha predisposto il Programma di Sviluppo Rurale (PSR) Sicilia 2007-2013 approvato dalla Commissione Europea con decisione n. CE (2008) 735 del 18/02/2008 e s.m.i.

Nell'ambito del PSR Sicilia 2007-2013, la misura 311 "Diversificazione verso attività non agricole" si prefigge l'obiettivo di consolidare l'occupazione nelle aree rurali e creare nuovi posti di lavoro, sostenendo lo sviluppo di attività non prettamente agricole e agricole connesse, per consentire un'integrazione del reddito dell'imprenditore agricolo. La "Didattica" rientra fra queste attività. L'opuscolo sulle Aziende e Fattorie didattiche siciliane, realizzato nell'ambito del Piano di Comunicazione del PSR, ha l'obiettivo di far conoscere e promuovere le aziende che svolgono attività culturali e didattiche nel territorio siciliano, coinvolgendo, in particolare, le istituzioni scolastiche con l'obiettivo di avvicinare i bambini e le loro famiglie al mondo rurale.

[Leggi tutto...](#)

 Share 0  Tweet 0  Share 0  Email 0

Da un punto di vista contenutistico l'opuscolo rappresenta una sorta di guida alle fattorie e aziende didattiche della Sicilia che descrive sinteticamente le attività che in esse si svolgono prendendo in considerazione tutti i settori che riguardano questo comparto.

L'opuscolo quindi non si limita ad informare i suoi destinatari dell'esistenza di queste strutture, ma descrive anche il loro ruolo all'interno di un contesto territoriale ed economico ben preciso, a dimostrazione dell'importanza della diversificazione delle attività produttive in ambito rurale.

Per ogni struttura didattica presentata all'interno dell'opuscolo sono state indicate: ubicazione, indicazioni stradali, periodo di attività, posti letto, ristorazione, contatti, offerta didattica e descrizione dell'azienda e del territorio di riferimento.

L'opuscolo, realizzato nel mese di marzo 2014, è stato distribuito anche in occasione del Vinitaly di Verona allo scopo di raggiungere un target extra-regionale e promuovere verso un segmento di target diverso le aziende che svolgono questo tipo attività culturali e didattiche nel territorio siciliano e consentire così a potenziali visitatori provenienti da altre regioni di considerare questo tipo di "percorso turistico" oltre alle più tradizionali proposte.



Immagine: copertina dell'opuscolo "Aziende e Fattorie didattiche"

Partecipazione a fiere e manifestazioni

Nei primi mesi del 2014 è stata organizzata la partecipazione alla fiera Vinitaly 2014, il Salone Internazionale del vino, che si è svolta a Verona dal 6 al 9 aprile 2014.

Questa scelta è nata dalla considerazione che i contenuti della programmazione, dei bandi, degli obiettivi, delle attività realizzate nell'ambito del PSR Sicilia 2007-2013 erano stati divulgati fino al 2013 in occasione di manifestazioni e fiere locali, regionali, presso quindi i destinatari diretti dello stesso Programma.

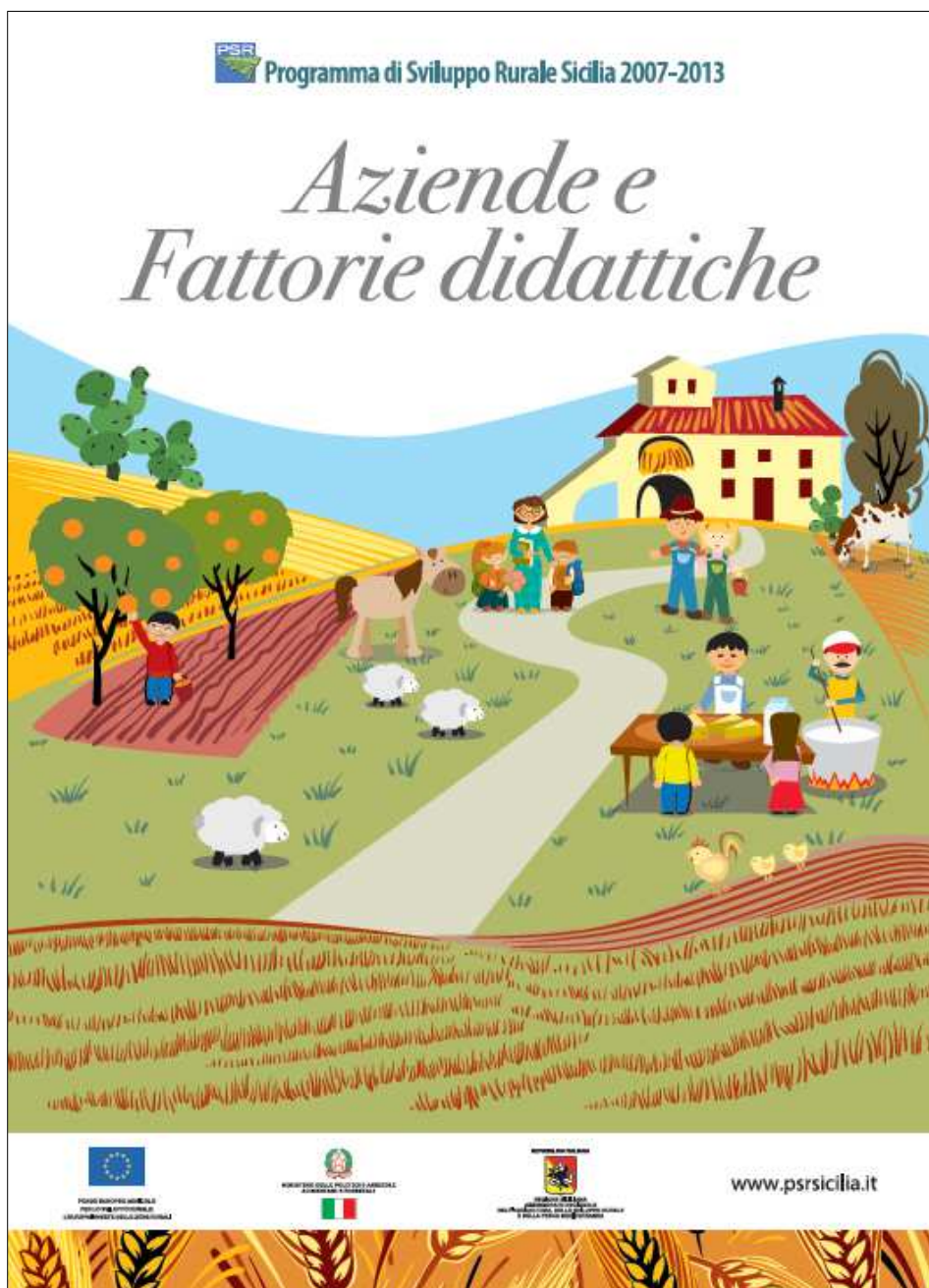
Nel caso della partecipazione al Vinitaly di Verona si è voluto invece informare i cittadini residenti nel territorio nazionale, al di fuori dei confini della Regione, oltre che i visitatori anche siciliani, sulle opportunità che il PSR Sicilia 2007-2013 ha offerto alle aziende del proprio territorio di riferimento e che hanno inciso positivamente sulla situazione socio economica dello stesso attraverso la creazione di un volano funzionale alla ripresa soprattutto con il coinvolgimento dei giovani.

Per l'occasione è stato allestito uno stand doppio di 24 mq presso il Padiglione 2 della Regione Sicilia. Lo stand, posizionato strategicamente all'ingresso del padiglione per avere maggiore visibilità, è stato arredato con dei divani per ospitare i visitatori interessati a ricevere informazioni e materiale promozionale/divulgativo e rendere confortevole la loro permanenza presso lo stesso. Inoltre lo stand è stato corredato di monitor e pc su cui venivano proiettati dei video istituzionali volti a far conoscere il PSR Sicilia e alcuni dei progetti finanziati nell'ambito dello stesso quali ad esempio il progetto sulla diffusione della banda larga e una selezione di best practice ed eccellenze siciliane. Lo stand è stato personalizzato con un allestimento grafico creato ad hoc che ha utilizzato, oltre alla linea grafica istituzionale, le immagini delle diverse campagne fino ad allora realizzate (istituzionale, banda larga, concorso giovani).



Al suo interno 2 hostess addette al presidio dello stand ed alla distribuzione dei materiali informativi e promozionali quali pieghevoli istituzionali, opuscoli sulle aziende e fattorie didattiche, calendari, opuscoli sulla banda larga, gadgets, hanno fornito agli interessati informazioni e dettagli sul PSR Sicilia 2007-2013 durante tutta la durata della manifestazione.



Immagine: esterno Padiglione della regione Sicilia al Vinitaly di Verona

