



FONDO EUROPEO AGRICOLO
PER LO SVILUPPO RURALE
L'EUROPA INVESTE NELLE ZONE RURALI



MINISTERO DELL'INTERNO
ALIMENTARE E FORESTALE



REGIONE SICILIANA
AMMINISTRAZIONE REGIONALE
AGRICOLTURA E ALIMENTAZIONE



BOVICARNESICILIA

Trasferimento e collaudo di sistemi innovativi per l'ammodernamento e lo sviluppo della filiera bovina da carne

Obiettivi

Gli obiettivi specifici del progetto sono quelli di trasferire sistemi innovativi informatizzati di gestione per il miglioramento della redditività e competitività della filiera bovina regionale anche nell'ottica della tutela e garanzia delle produzioni locali.

Gestione informatizzata dell'allevamento, della macellazione, dello stoccaggio e distribuzione carni, tutto armonizzato da un unico software che rende utilizzabili a tutti i fruitori della filiera intesi come allevatori, acquirenti di animali vivi, trasformatori, consumatori, i report e le informazioni tracciate tramite un portale appositamente creato e dedicato.

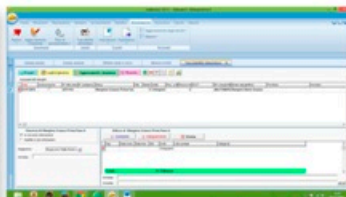

Trasferimento dell'innovazione

Azione 1

Ammodernamento ed innovazione dei sistemi di alimentazione (produzione di mangimi innovativi dalle particolari caratteristiche granulometriche), gestione, registrazione e raccolta informatizzata delle informazioni produttive della filiera bovina, con adeguamento delle competenze tecniche del personale alle attuali esigenze di una filiera carni competitiva. I bovini da carne oggetto di allevamento relativamente al I Ciclo di trasferimento sono 54, distribuiti in sette aziende zootecniche partner. L'Azione di trasferimento tecnologico relativamente alla mangimistica è svolta dal Partner Mangimi Leone, mentre i controlli di qualità dal Partner CoRiFiCarni.

Azione 2

Ammodernamento, innovazione ed informatizzazione dei sistemi di gestione delle fasi di premacellazione, macellazione, stoccaggio e frollatura carni, distribuzione, qualità con registrazione e raccolta informatizzata delle informazioni con miglioramento del benessere animale, ottimizzazione e standardizzazione della qualità e conservabilità delle carni, ottimizzazione della logistica di filiera con adeguamento delle competenze tecniche del personale alle attuali esigenze di una filiera carni competitiva. I capi bovini macellati e quindi tracciati dal sistema informatizzato e sottoposti alle verifiche di qualità dal CoRiFiCarni sono 17, provenienti da quattro delle sette aziende zootecniche partner.

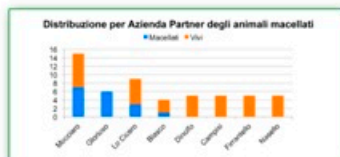

Nello specifico il trasferimento consiste essenzialmente nell'informatizzare e razionalizzare i processi produttivi e commerciali che riguardano l'intera filiera bovina, migliorare e semplificare i sistemi di valutazione, tracciabilità e valorizzazione delle carni siciliane.

Sito web: www.bovicarnesicilia.com

Capofila: San Giorgio Società Cooperativa - C.da Magione, Gangi (PA)

Responsabile scientifico: Dott. Luigi Liotta - Tel 090 3503544 e-mail: lliotta@unime.it

